

KeraTwin® K20

Vertikalverlegung auf Hutprofil

Vertical fixing on hatprofile

Fixation verticale sur profilé de chapeau

Nicht sichtbare Befestigung mit Klammern K20

Invisible fastening with clamp K20

Fixation non apparante par agrafe K20

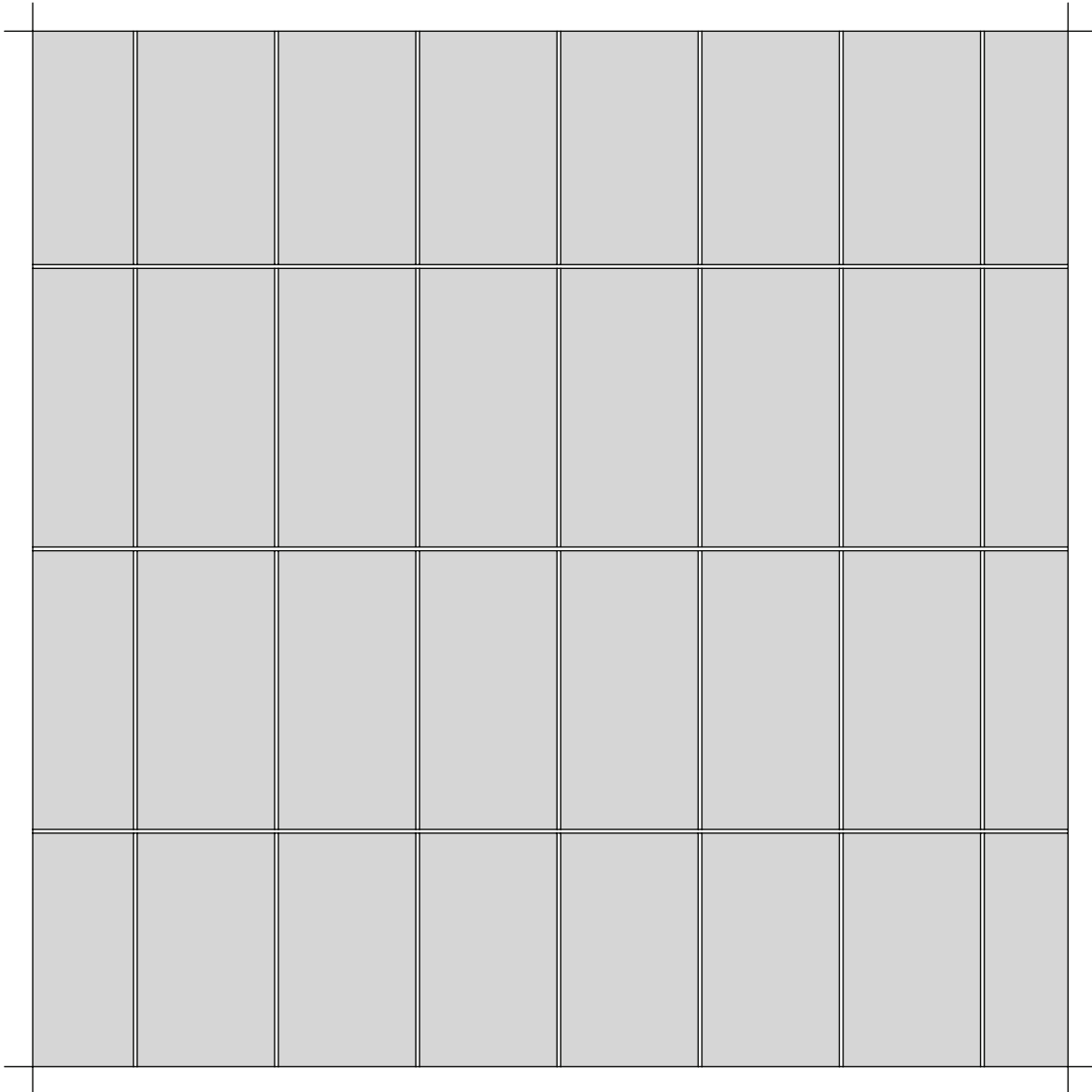

Weitere objektspezifische Details auf Anfrage

Further project-related details upon request

D'autres détails relatifs au projet sur demande

Alle Rechte vorbehalten. Außervertragliche Nutzung nur mit unserer schriftlichen Genehmigung.**All rights reserved. Non-contract use is subject to our previous written consent.****Tous droits réservés. Utilisation hors contrat seulement avec notre autorisation écrite.**

Dies sind unverbindliche Konstruktionsvorschläge, die für jedes Projekt auf Anwendbarkeit und Richtigkeit geprüft werden müssen.

These are not binding construction proposals which have to be verified for each individual project as regards applicability and correctness.

Il s'agit de propositions de construction sans engagement de notre part qui doivent être vérifiées pour chaque projet à leur exactitude et faisabilité.

KeraTwin® K20

Systemübersicht

System scheme

Système-vue d'ensemble

Vertikalverlegung

Vertical fixing

Fixation verticale

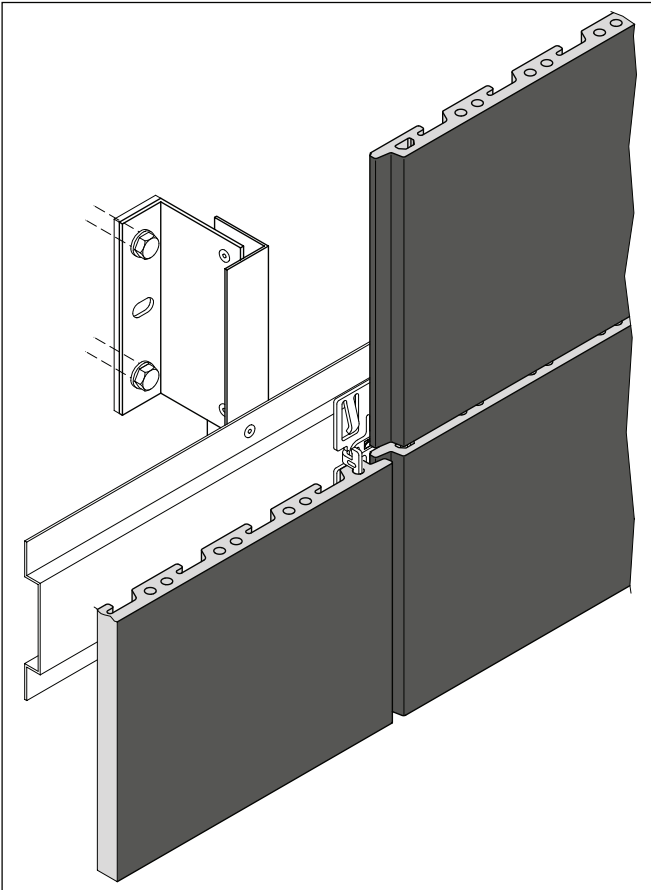

- 1 - KeraTwin K20 – Fassadenplatte
- 2 - Befestigungsklammer System K20
- 3 - Horizontales Tragprofil
- 4 - Vertikales Tragprofil
- 5 - Aluminium-Wandhalter

- 1 - Dalle KeraTwin K20
- 2 - Agrafe de fixation système K20
- 3 - Profilé porteur horizontal
- 4 - Profilé porteur vertical
- 5 - Piece de support mural en aluminium

- 1 - KeraTwin K20 – Panel
- 2 - Fastening clamp system K20
- 3 - Horizontal bearing profile
- 4 - Vertical bearing profile
- 5 - Aluminium wall bracket

Dies sind unverbindliche Konstruktionsvorschläge, die für jedes Projekt auf Anwendbarkeit und Richtigkeit geprüft werden müssen.
 These are not binding construction proposals which have to be verified for each individual project as regards applicability and correctness.
 Il s'agit de propositions de construction sans engagement de notre part qui doivent être vérifiées pour chaque projet à leur exactitude et faisabilité.

KeraTwin® K20

Systemschnitt Horizontal

Horizontal section

Coupe horizontale

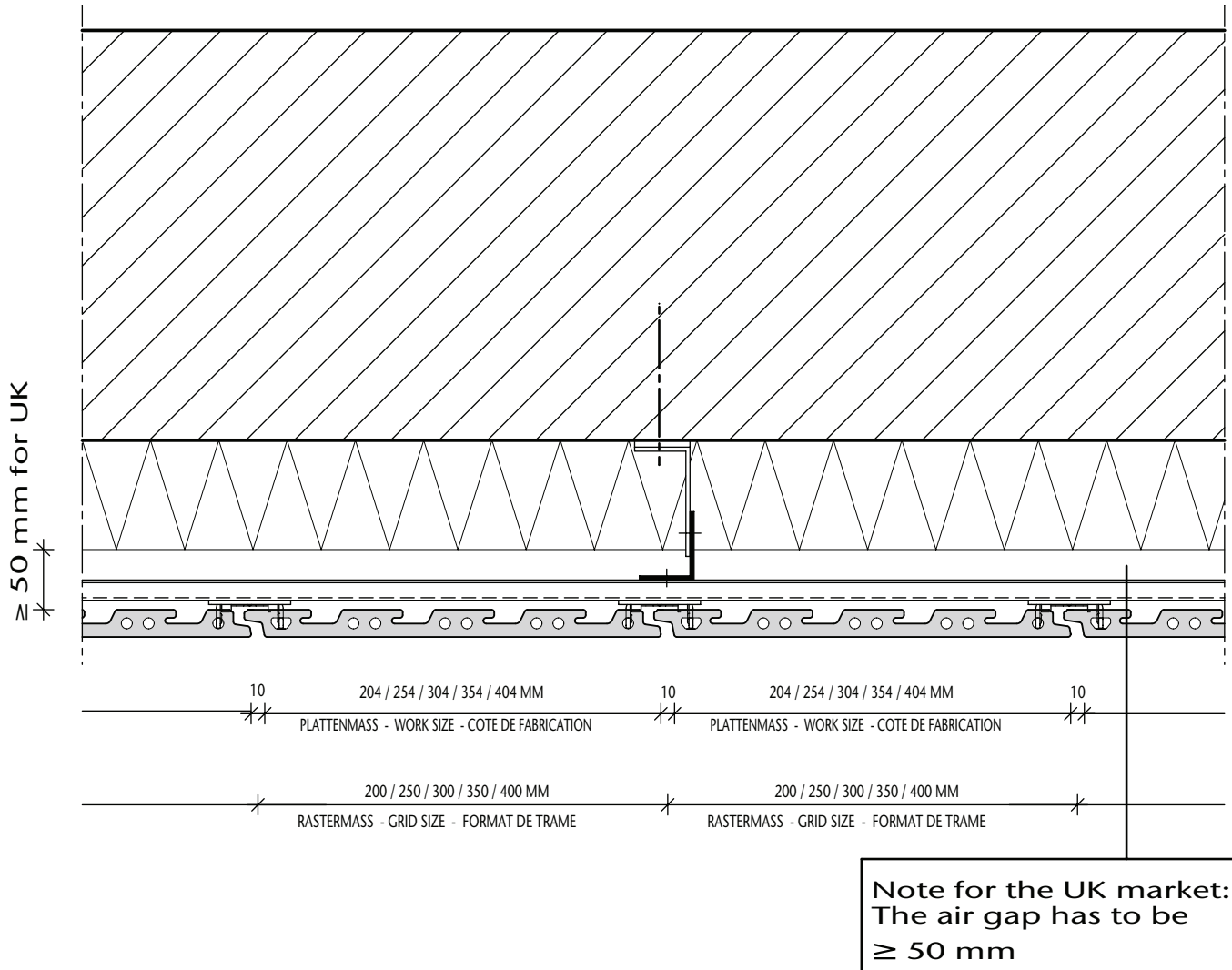

Dies sind unverbindliche Konstruktionsvorschläge, die für jedes Projekt auf Anwendbarkeit und Richtigkeit geprüft werden müssen.
 These are not binding construction proposals which have to be verified for each individual project as regards applicability and correctness.
 Il s'agit de propositions de construction sans engagement de notre part qui doivent être vérifiées pour chaque projet à leur exactitude et faisabilité.

KeraTwin® K20

Systemschnitt vertikal

Vertical section

Coupe verticale

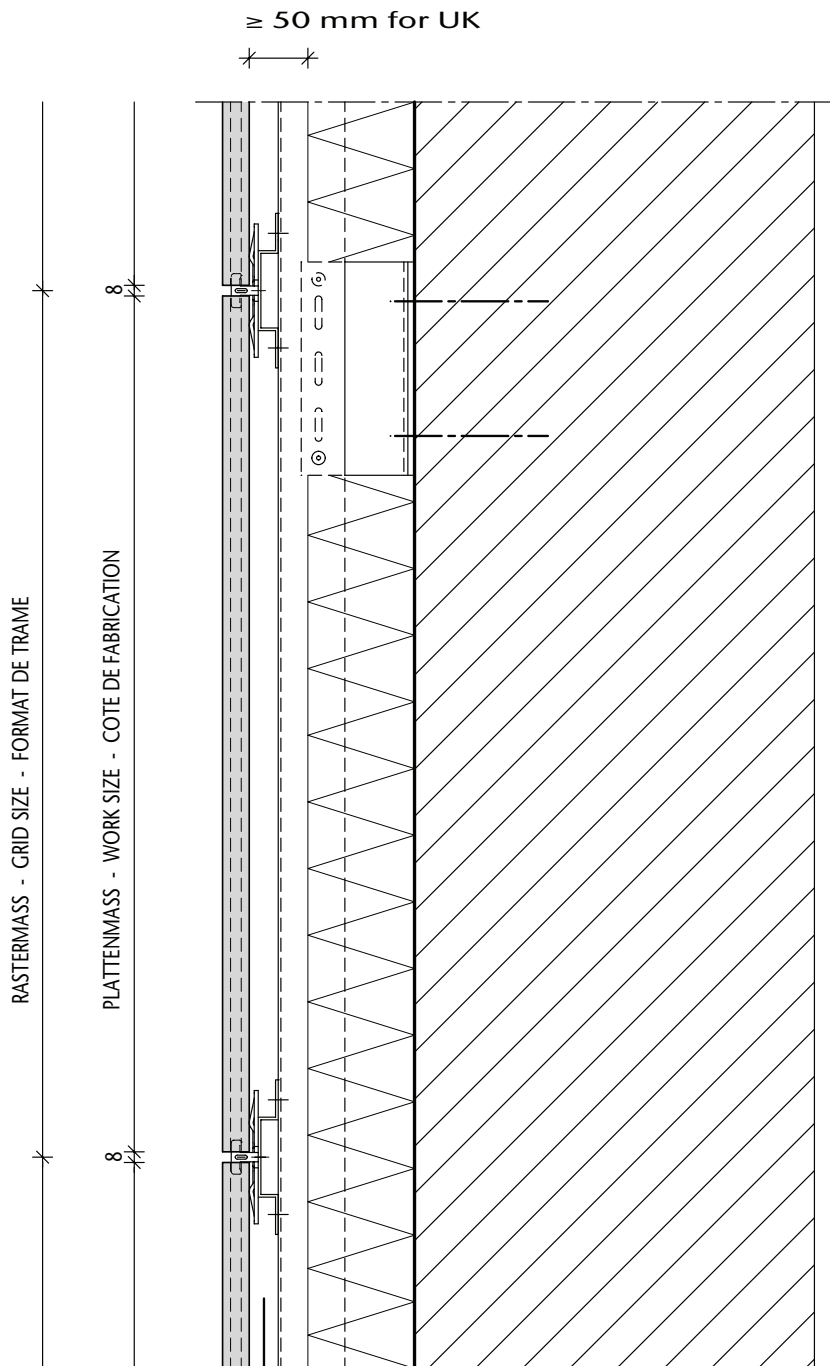

Note for the UK market:
The air gap has to be
 ≥ 50 mm

Dies sind unverbindliche Konstruktionsvorschläge, die für jedes Projekt auf Anwendbarkeit und Richtigkeit geprüft werden müssen.

These are not binding construction proposals which have to be verified for each individual project as regards applicability and correctness.

Il s'agit de propositions de construction sans engagement de notre part qui doivent être vérifiées pour chaque projet à leur exactitude et faisabilité.

KeraTwin® K20

Profilstoss horizontal

Horizontal butt-joint of profiles

Bout de profilé horizontale

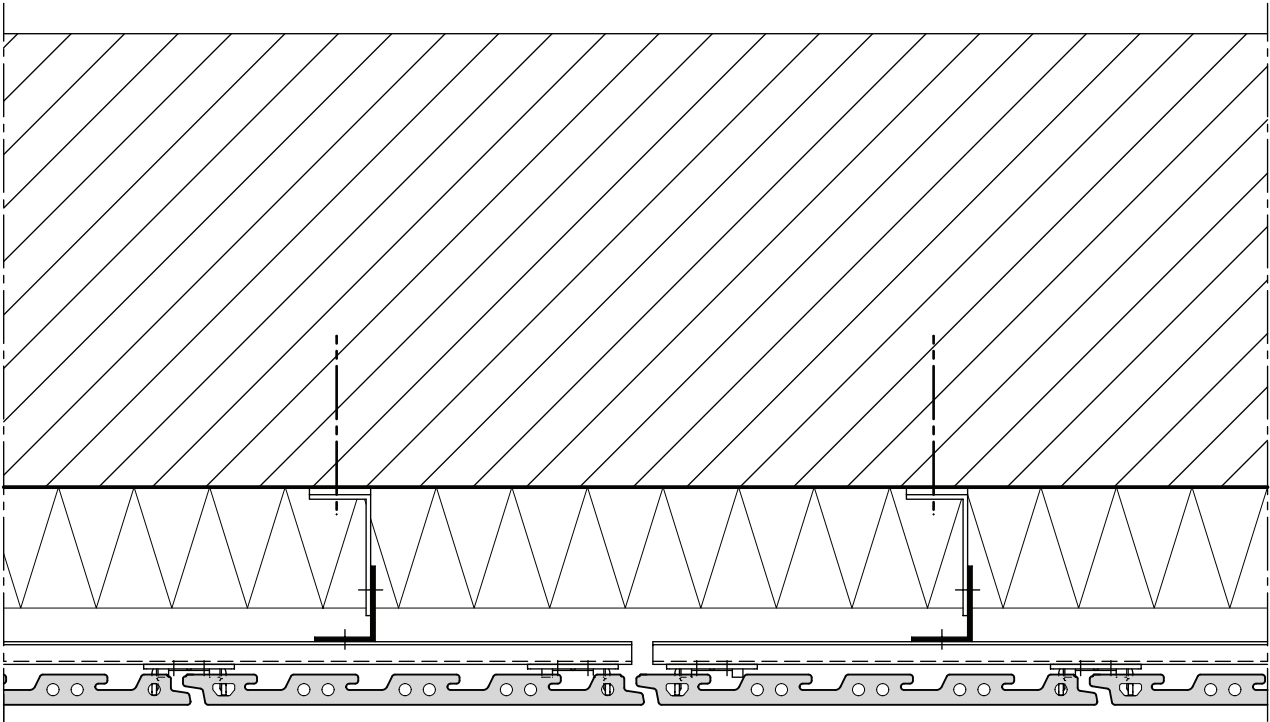

Dies sind unverbindliche Konstruktionsvorschläge, die für jedes Projekt auf Anwendbarkeit und Richtigkeit geprüft werden müssen.

These are not binding construction proposals which have to be verified for each individual project as regards applicability and correctness.

Il s'agit de propositions de construction sans engagement de notre part qui doivent être vérifiées pour chaque projet à leur exactitude et faisabilité.

KeraTwin® K20

Profilstoss vertikal

Butt-joint of profiles

Vertical bout de profilé verticale

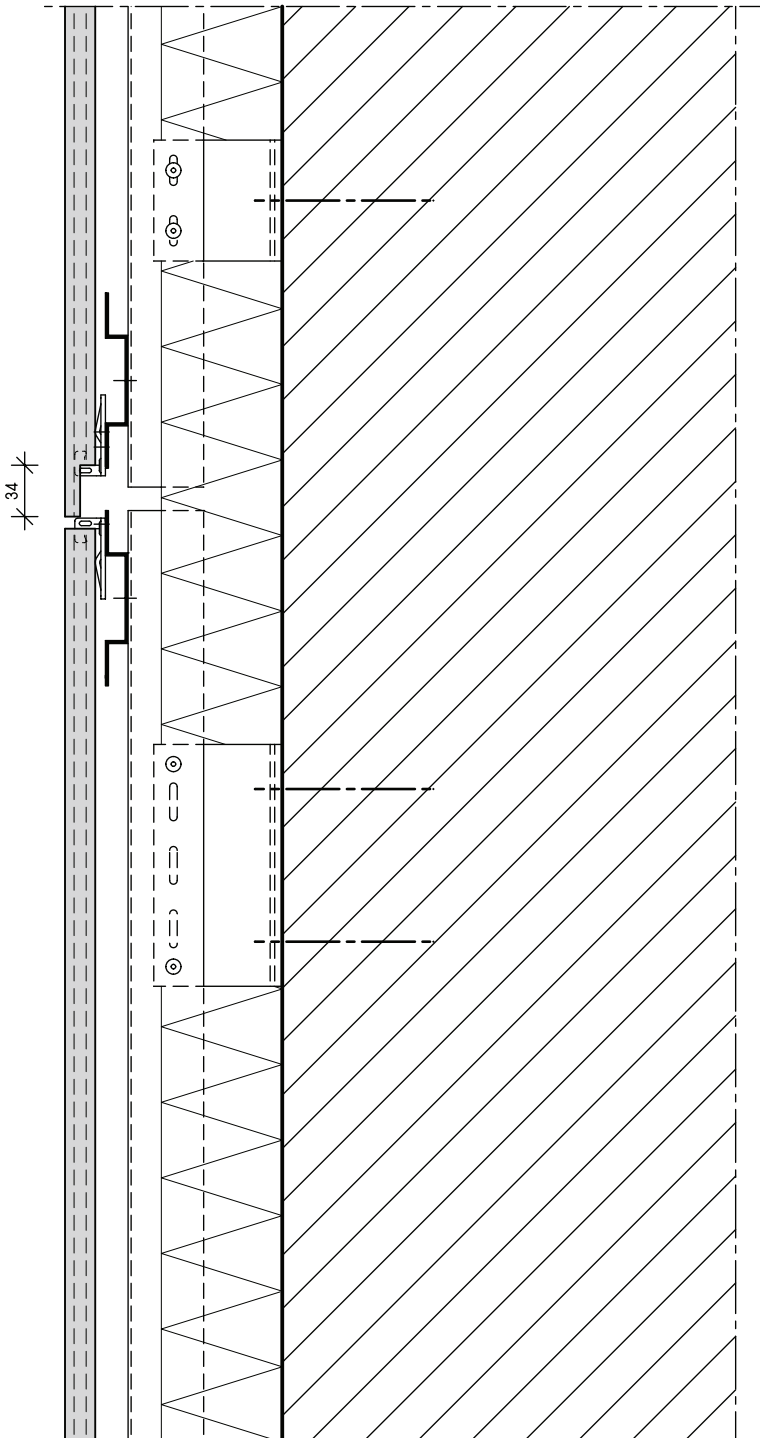

Dies sind unverbindliche Konstruktionsvorschläge, die für jedes Projekt auf Anwendbarkeit und Richtigkeit geprüft werden müssen.

These are not binding construction proposals which have to be verified for each individual project as regards applicability and correctness.

Il s'agit de propositions de construction sans engagement de notre part qui doivent être vérifiées pour chaque projet à leur exactitude et faisabilité.

KeraTwin® K20

Brandsperre

Fire barrier

Pare-feu

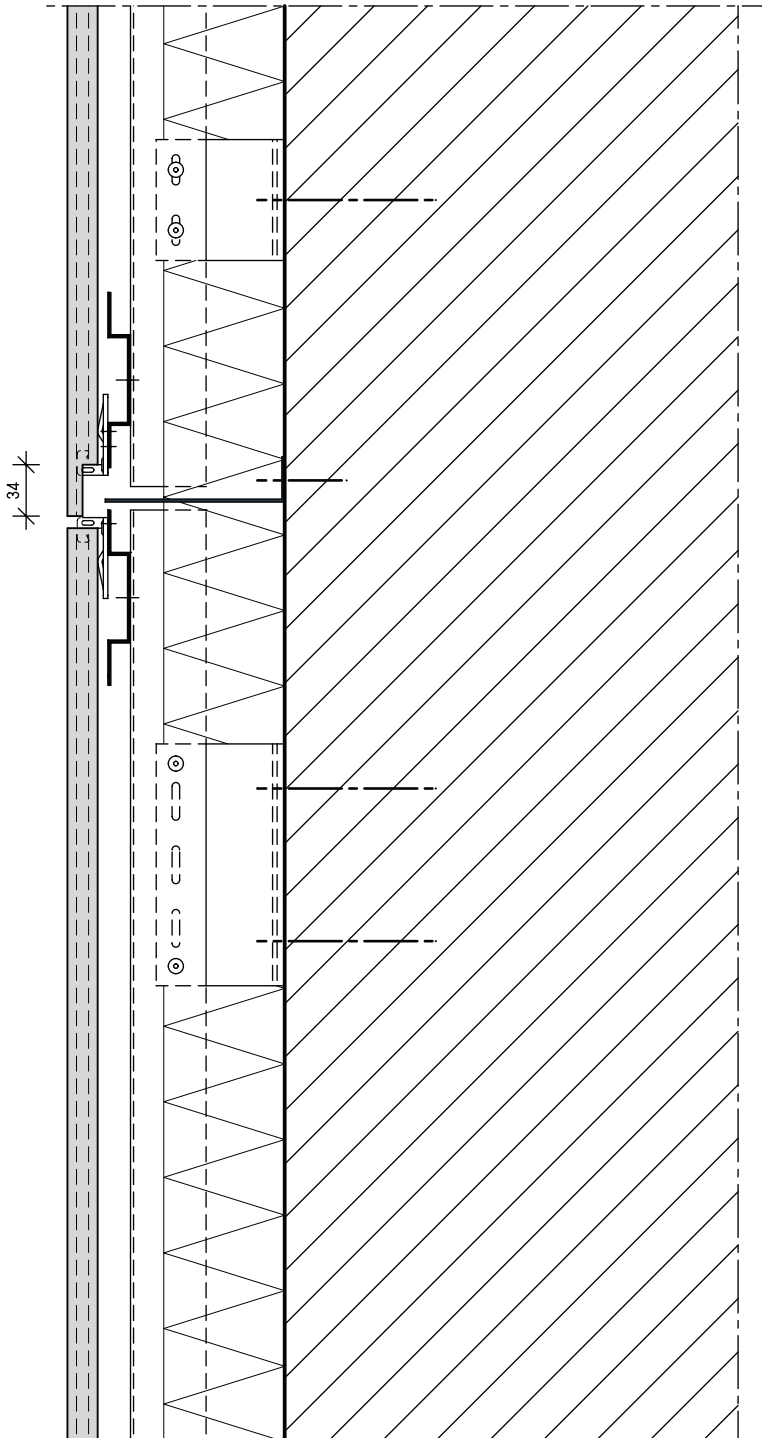

Dies sind unverbindliche Konstruktionsvorschläge, die für jedes Projekt auf Anwendbarkeit und Richtigkeit geprüft werden müssen.

These are not binding construction proposals which have to be verified for each individual project as regards applicability and correctness.

Il s'agit de propositions de construction sans engagement de notre part qui doivent être vérifiées pour chaque projet à leur exactitude et faisabilité.

KeraTwin® K20

Außenecke mit Gehrungsplatten

External angle with mitred tiles

Angle extérieur avec carreaux en biais

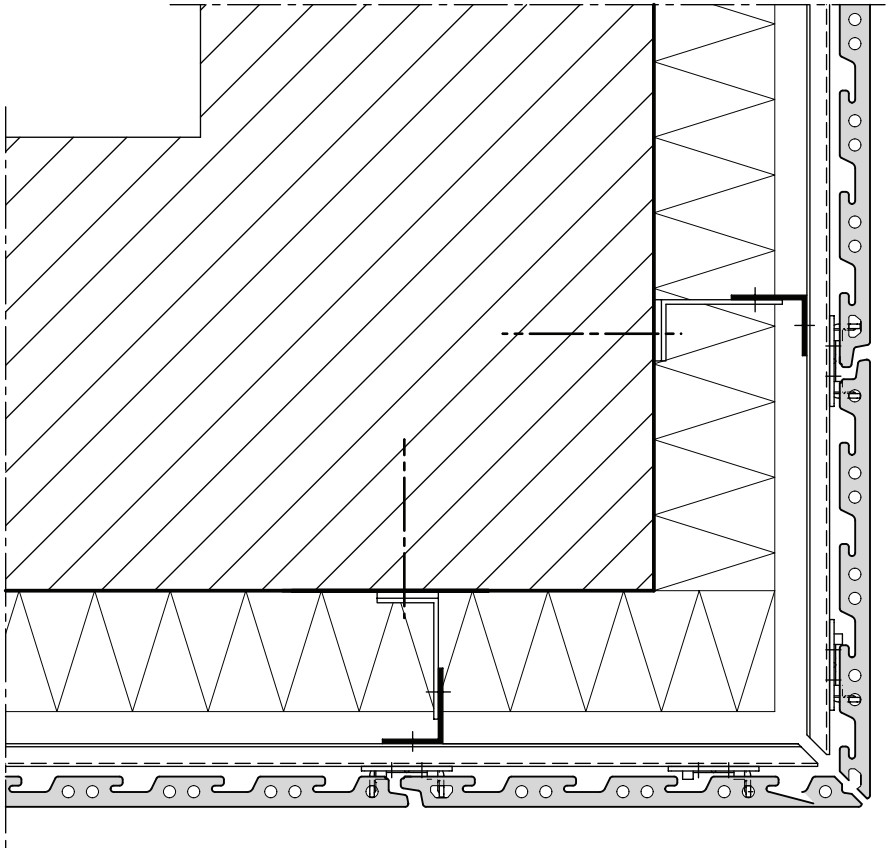

Dies sind unverbindliche Konstruktionsvorschläge, die für jedes Projekt auf Anwendbarkeit und Richtigkeit geprüft werden müssen.
These are not binding construction proposals which have to be verified for each individual project as regards applicability and correctness.
Il s'agit de propositions de construction sans engagement de notre part qui doivent être vérifiées pour chaque projet à leur exactitude et faisabilité.

KeraTwin® K20

Außenecke mit Negativecke

External angle with negative corner profile

Angle extérieur avec profilé d'angle négatif

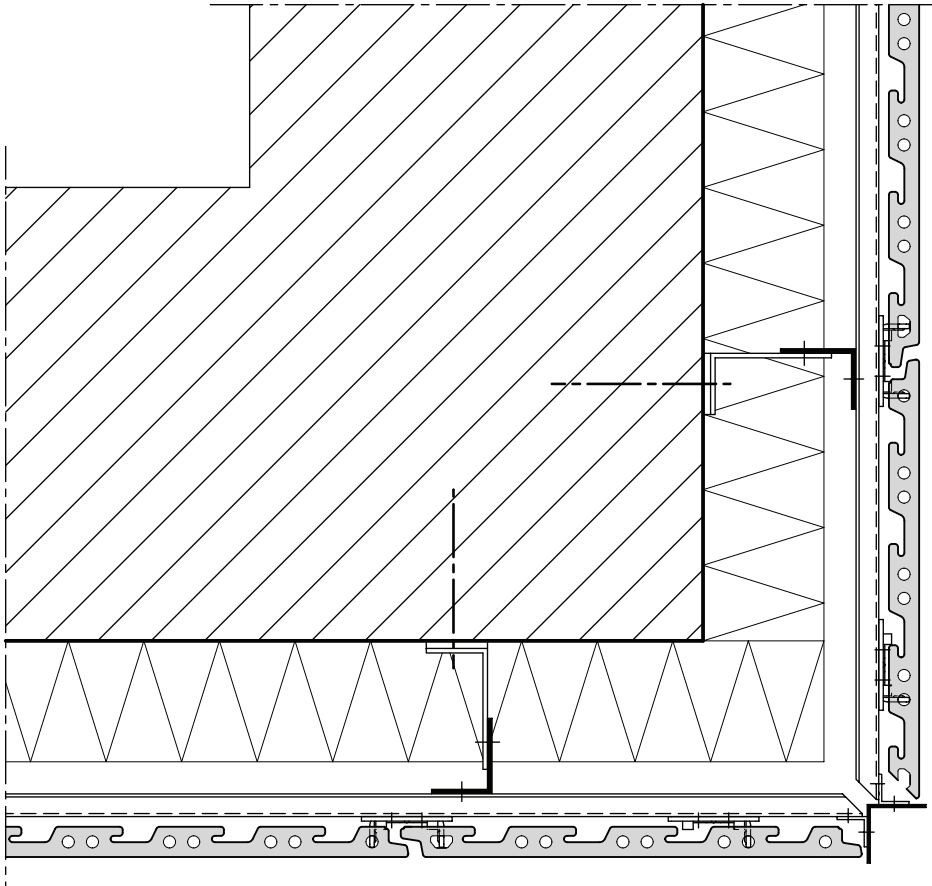

Dies sind unverbindliche Konstruktionsvorschläge, die für jedes Projekt auf Anwendbarkeit und Richtigkeit geprüft werden müssen.

These are not binding construction proposals which have to be verified for each individual project as regards applicability and correctness.

Il s'agit de propositions de construction sans engagement de notre part qui doivent être vérifiées pour chaque projet à leur exactitude et faisabilité.

KeraTwin® K20

Sockelanschluss

Connection to plinth

Raccord de socle

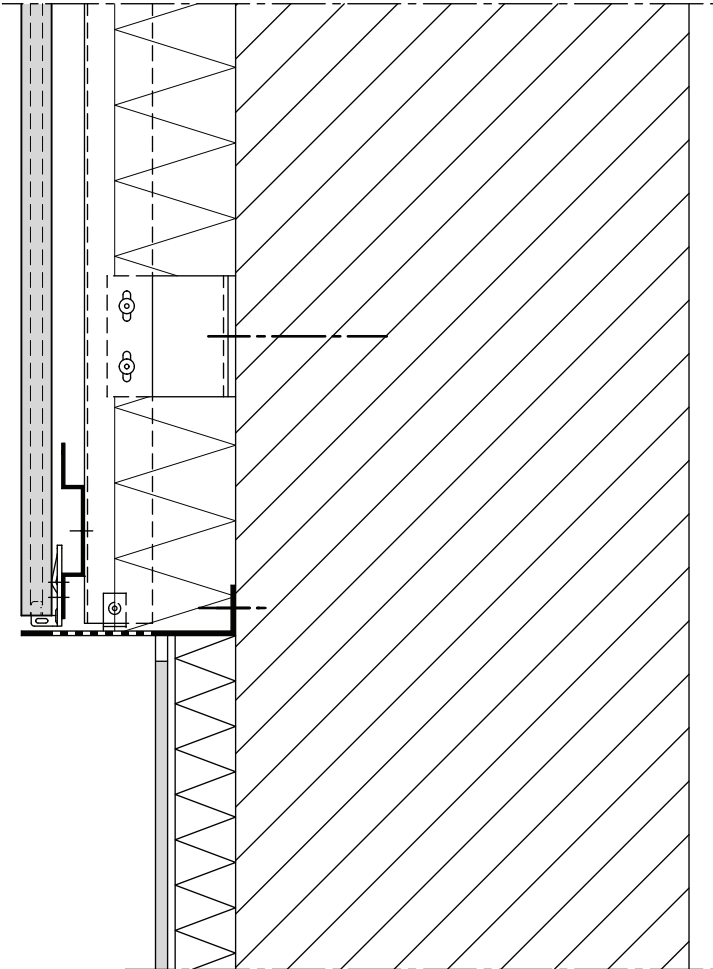

Dies sind unverbindliche Konstruktionsvorschläge, die für jedes Projekt auf Anwendbarkeit und Richtigkeit geprüft werden müssen.
These are not binding construction proposals which have to be verified for each individual project as regards applicability and correctness.
Il s'agit de propositions de construction sans engagement de notre part qui doivent être vérifiées pour chaque projet à leur exactitude et faisabilité.

KeraTwin® K20

Festersturz

Window lintel

Linteau de la fenêtre

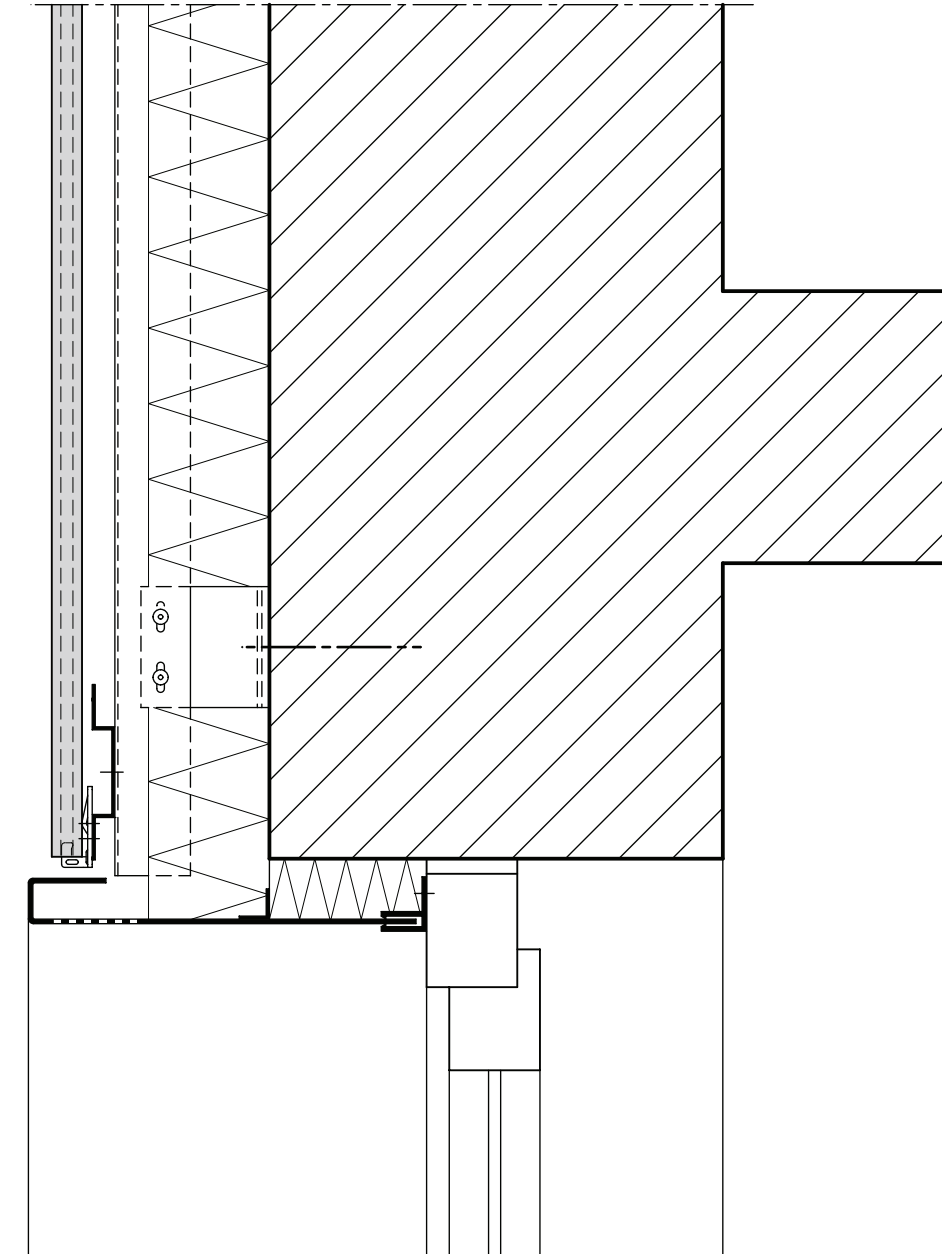

Dies sind unverbindliche Konstruktionsvorschläge, die für jedes Projekt auf Anwendbarkeit und Richtigkeit geprüft werden müssen.

These are not binding construction proposals which have to be verified for each individual project as regards applicability and correctness.

Il s'agit de propositions de construction sans engagement de notre part qui doivent être vérifiées pour chaque projet à leur exactitude et faisabilité.

KeraTwin® K20

Fensterbank

Window sill

Appui de fenêtre

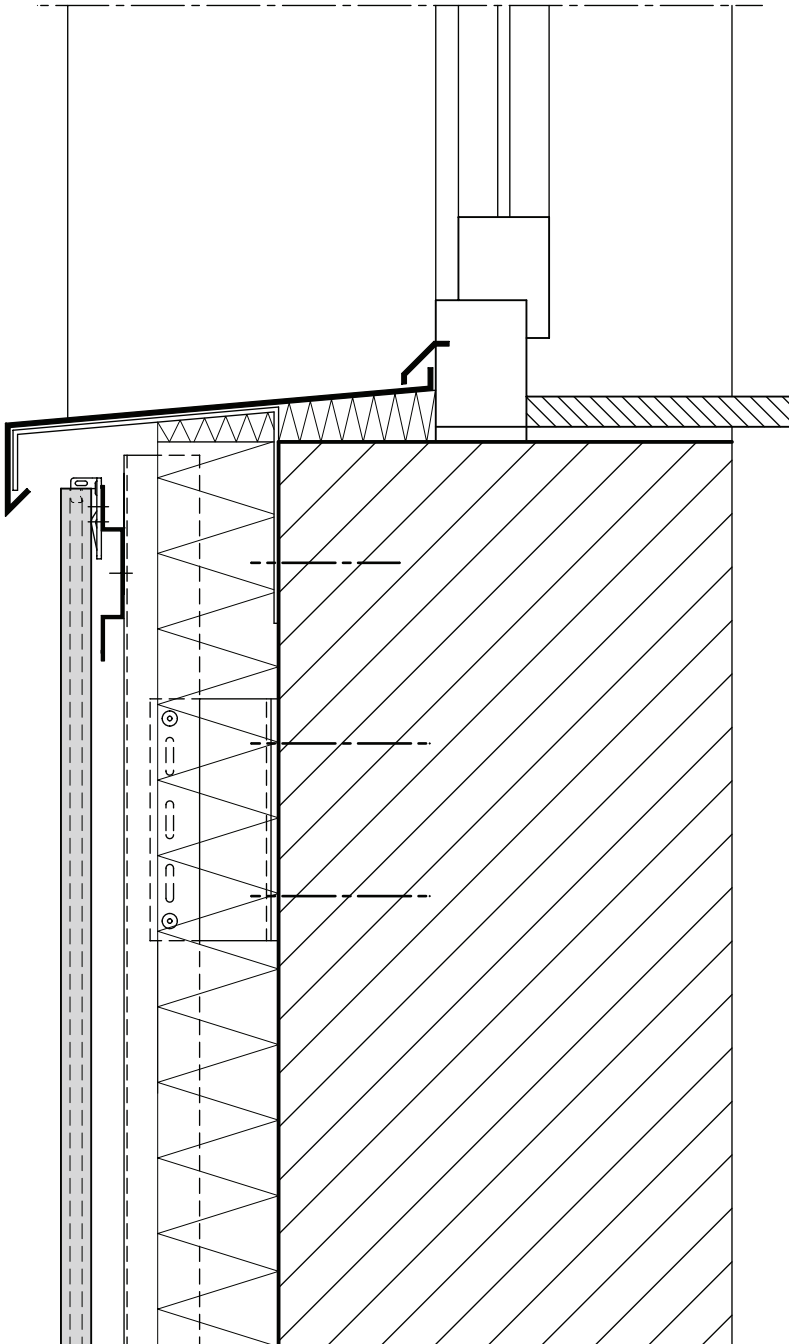

Dies sind unverbindliche Konstruktionsvorschläge, die für jedes Projekt auf Anwendbarkeit und Richtigkeit geprüft werden müssen.

These are not binding construction proposals which have to be verified for each individual project as regards applicability and correctness.

Il s'agit de propositions de construction sans engagement de notre part qui doivent être vérifiées pour chaque projet à leur exactitude et faisabilité.

KeraTwin® K20

Fensterleibung mit Blech

Embrasure of the window

Embrasure de fenêtre

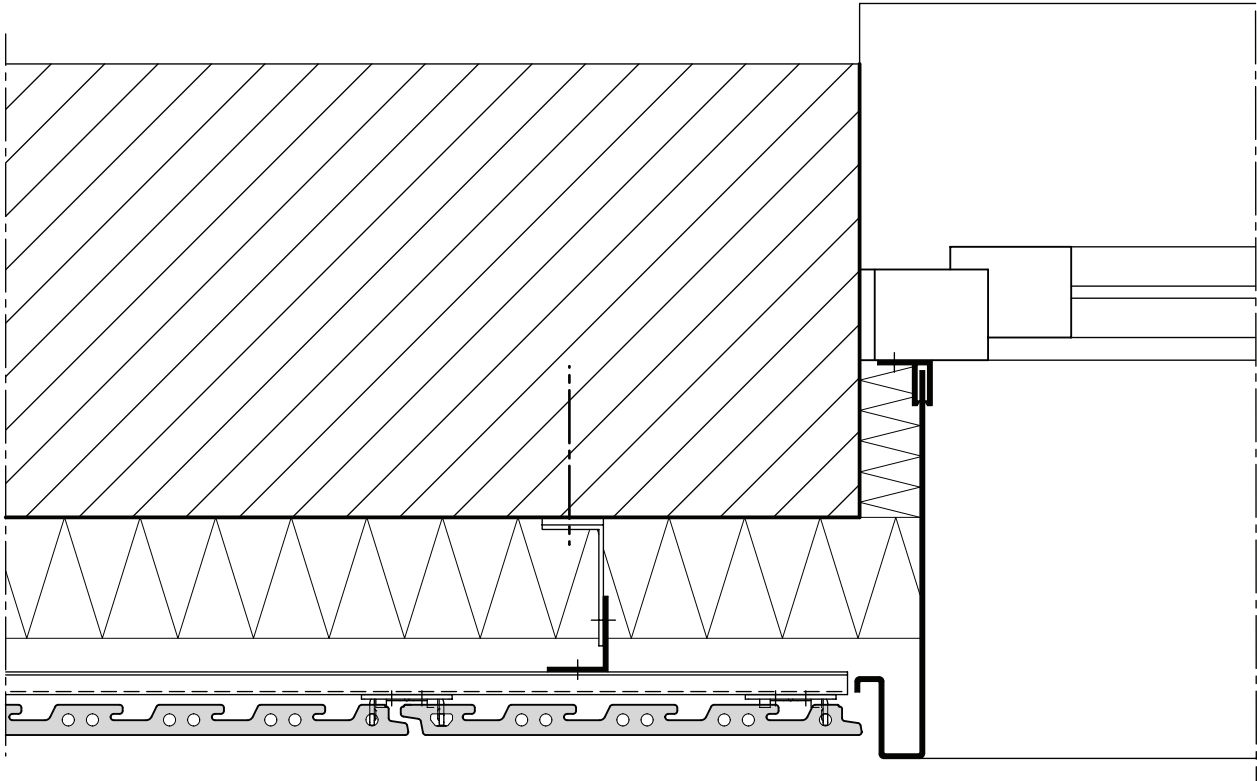

Dies sind unverbindliche Konstruktionsvorschläge, die für jedes Projekt auf Anwendbarkeit und Richtigkeit geprüft werden müssen.

These are not binding construction proposals which have to be verified for each individual project as regards applicability and correctness.

Il s'agit de propositions de construction sans engagement de notre part qui doivent être vérifiées pour chaque projet à leur exactitude et faisabilité.

KeraTwin® K20

Fensterleibung mit KeraTwin

Embrasure of the window with KeraTwin

Embrasure de fenêtre avec KeraTwin

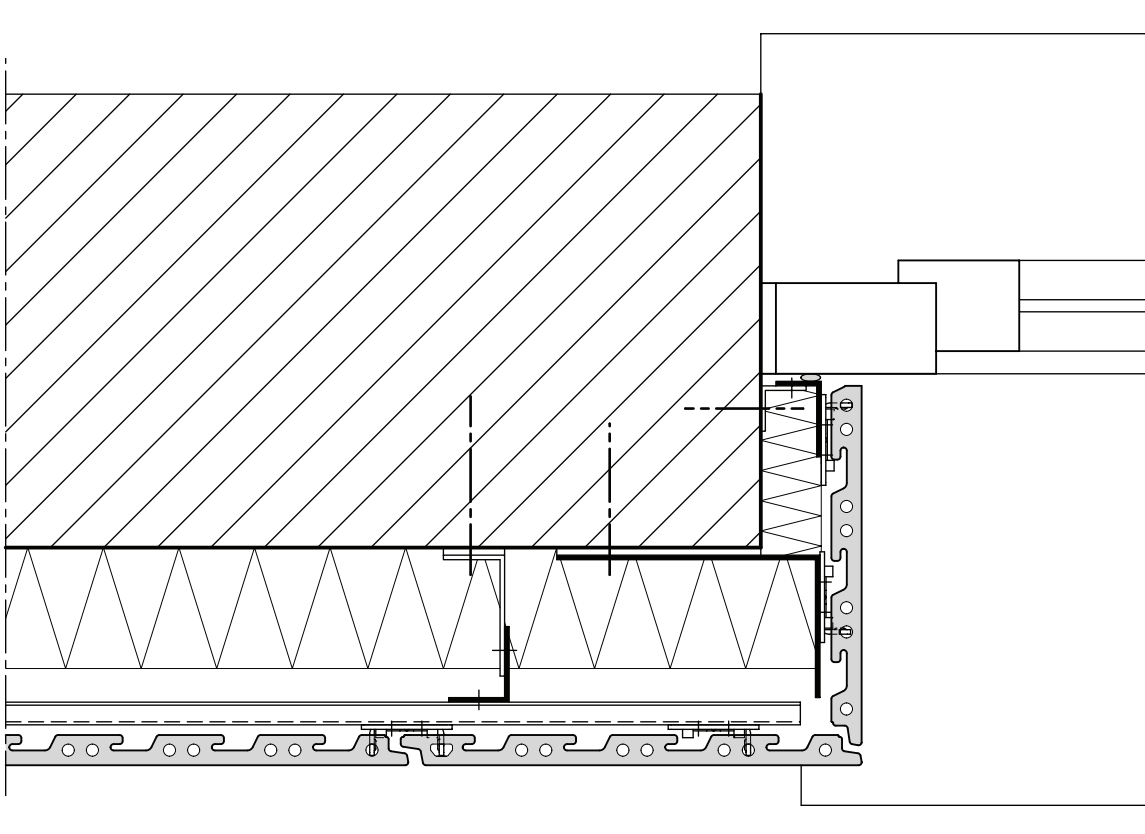

Dies sind unverbindliche Konstruktionsvorschläge, die für jedes Projekt auf Anwendbarkeit und Richtigkeit geprüft werden müssen.
These are not binding construction proposals which have to be verified for each individual project as regards applicability and correctness.
Il s'agit de propositions de construction sans engagement de notre part qui doivent être vérifiées pour chaque projet à leur exactitude et faisabilité.

KeraTwin® K20

Dachabschluss

Covering of the roof parapet

Recouvrement d'attique

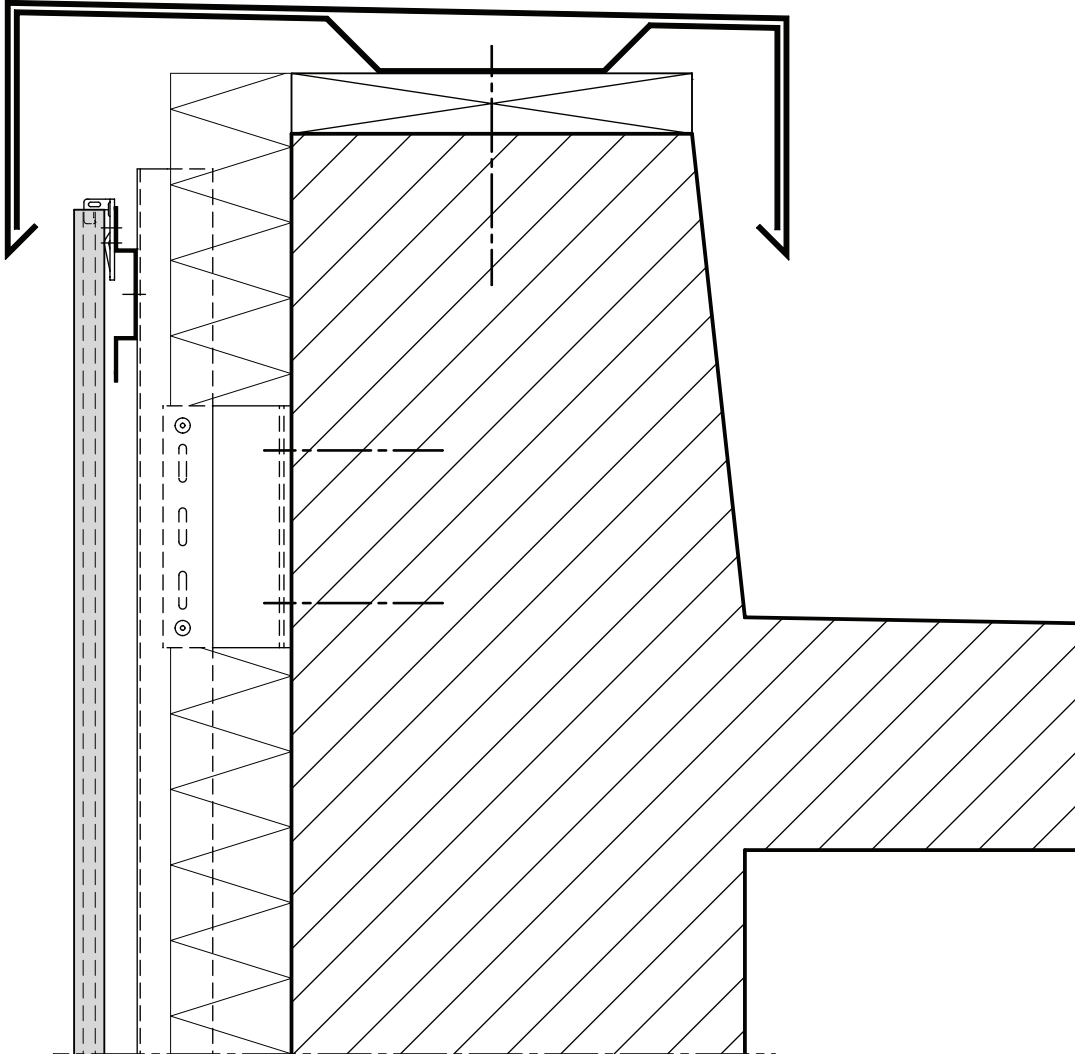

Dies sind unverbindliche Konstruktionsvorschläge, die für jedes Projekt auf Anwendbarkeit und Richtigkeit geprüft werden müssen.

These are not binding construction proposals which have to be verified for each individual project as regards applicability and correctness.

Il s'agit de propositions de construction sans engagement de notre part qui doivent être vérifiées pour chaque projet à leur exactitude et faisabilité.